



J. W. Goethe-Universität
Robert-Mayer-Str. 10 / HPF 30
60054 Frankfurt a.M.

Johann Wolfgang Goethe-Universität

Sehr geehrte Frau Univ.-Prof'in Dr. Heike Holbig (PERSÖNLICH)

Auswertungsbericht Lehrveranstaltungsevaluation an die Lehrenden

Sehr geehrte Frau Univ.-Prof'in Dr. Heike Holbig,

Sie erhalten hier die Ergebnisse der automatisierten Auswertung der Lehrveranstaltungsevaluation zur Veranstaltung Chinas neue Führung: Herausforderungen politischer Steuerung unter Xi Jinping im SoSe16.

Die Rückmeldung soll Ihnen Hinweise geben, wie die Studierenden Ihre Veranstaltung wahrnehmen und Ihnen Anregungen für Veränderungen aufzeigen.

Im Auswertungsbericht werden die Mittelwerte, Standardabweichungen und Anzahl der Nennungen aller einzelnen Fragen aufgelistet.

Bei Rückfragen stehen Ihnen Herr Dr. Tillmann oder Frau Niemeyer zur Verfügung (E-Mail: evaluation@studiumdigitale.uni-frankfurt.de oder Telefon: 069-798-24618 /-24622).

Univ.-Prof'in Dr. Heike Holbig

Chinas neue Führung: Herausforderungen politischer Steuerung unter Xi Jinping (28385)
Erfasste Fragebögen = 13



Globalwerte

1. Aussagen zur Lehrveranstaltung (inklusive Vor- und Nachbereitung)

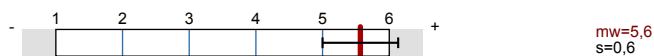

Auswertungsteil der geschlossenen Fragen

Legende

Fragestext

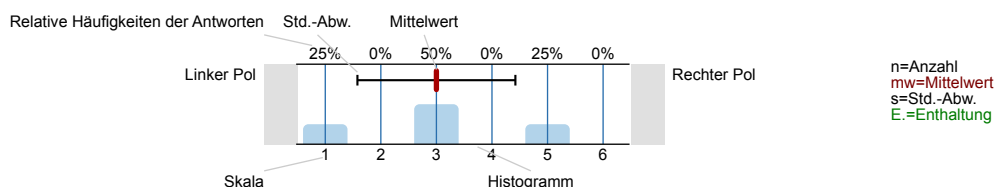

1. Aussagen zur Lehrveranstaltung (inklusive Vor- und Nachbereitung)

1.1) Der Besuch der Veranstaltung führt zu einem spürbaren Wissenszuwachs.	trifft nicht zu	0% 0% 0% 0% 25% 75%	trifft zu	n=12 mw=5,8 s=0,5
1.2) Der in der Veranstaltung vermittelte Stoff ist gut strukturiert.	trifft nicht zu	0% 0% 0% 0% 41,7% 58,3%	trifft zu	n=12 mw=5,6 s=0,5
1.3) In der Veranstaltung werden ausreichend Hilfsmittel zur Aneignung des Lehrstoffs (Skripte, Lehrtexte, Literaturlisten etc.) angeboten.	trifft nicht zu	0% 0% 0% 7,7% 38,5% 53,8%	trifft zu	n=13 mw=5,5 s=0,7
1.4) Das Tempo der Veranstaltung ist angemessen. (ggf. Kommentar unter 4.3 hinzufügen)	trifft nicht zu	0% 0% 0% 0% 38,5% 61,5%	trifft zu	n=13 mw=5,6 s=0,5
1.5) In der Veranstaltung werden auch schwierige Inhalte verständlich erklärt.	trifft nicht zu	0% 0% 0% 15,4% 30,8% 53,8%	trifft zu	n=13 mw=5,4 s=0,8
1.6) Der Veranstalter / die Veranstalterin geht auf Fragen der Teilnehmer/-innen angemessen ein.	trifft nicht zu	0% 0% 0% 0% 7,7% 92,3%	trifft zu	n=13 mw=5,9 s=0,3
1.7) In der Veranstaltung werden Medien (z.B. Texte, Tafel, Folien oder PowerPoint-Screens) in für den Inhalt geeigneter Weise eingesetzt.	trifft nicht zu	0% 0% 0% 0% 41,7% 58,3%	trifft zu	n=12 mw=5,6 s=0,5
1.8) In der Veranstaltung wird ein guter Überblick über das behandelte Stoffgebiet vermittelt.	trifft nicht zu	0% 0% 0% 0% 41,7% 58,3%	trifft zu	n=12 mw=5,6 s=0,5

1.9) In der Veranstaltung sind inhaltliche Zusammenhänge ("roter Faden") deutlich erkennbar.

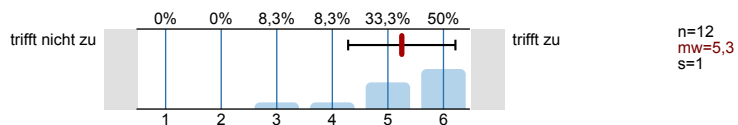

1.10) In der Veranstaltung wird gemäß der Möglichkeiten des Themas auf aktuelle Bezüge eingegangen.

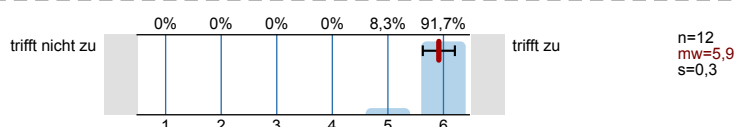

1.11) Eine selbständige und aktive Auseinandersetzung mit den Lerninhalten wird durch die Veranstaltung gefördert.

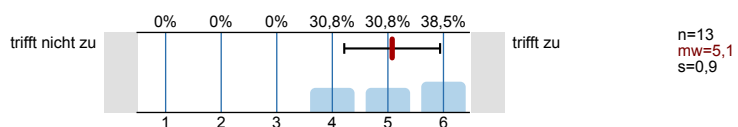

1.12) In der Veranstaltung herrscht ein konstruktives, positives Klima.

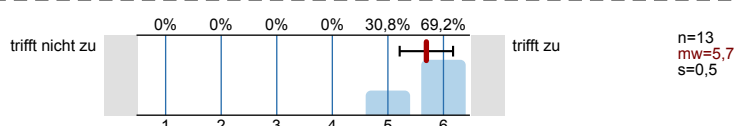

2. Weitere Aussagen zur Lehrveranstaltung

2.1) Der Veranstaltungsraum ist hinsichtlich seiner Größe angemessen.

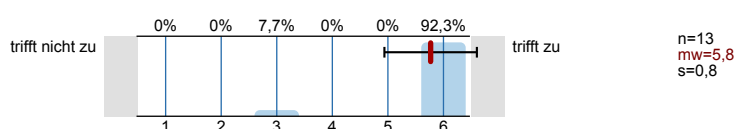

Bitte wenden!

© Copyright Goethe-Universität Frankfurt am Main, Prof. Dr. H. Moosbrugger, Prof. Dr. D. Krömker

3. Angaben zur Person

3.1) Geschlecht:



3.2) Alter:



3.3) In welchem Fachsemester studieren Sie?

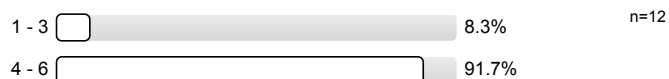

3.4) Welchen Studienabschluss streben Sie an (bitte nur einen Abschluss angeben)?

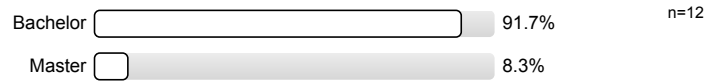

4. Sonstige Angaben

4.1) Ich besuche die aktuelle Veranstaltung (Mehrfachnennungen möglich):

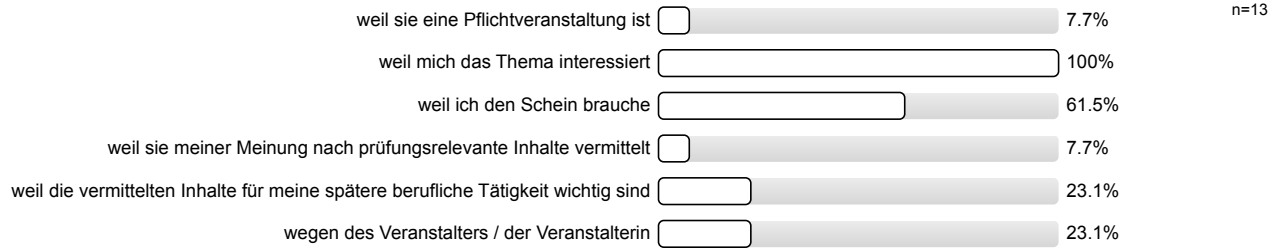

© Copyright Goethe-Universität Frankfurt am Main, Prof. Dr. H. Moosbrugger, Prof. Dr. D. Krömker

Profillinie

Teilbereich: Gesellschaftswissenschaften

Name der/des Lehrenden: Univ.-Prof'in Dr. Heike Holbig

Titel der Lehrveranstaltung: Chinas neue Führung: Herausforderungen politischer Steuerung unter Xi Jinping
(Name der Umfrage)

Verwendete Werte in der Profillinie: Mittelwert

1. Aussagen zur Lehrveranstaltung (inklusive Vor- und Nachbereitung)

1.1) Der Besuch der Veranstaltung führt zu einem spürbaren Wissenszuwachs.	trifft nicht zu									trifft zu	n=12	mw=5,8	md=6,0	s=0,5
1.2) Der in der Veranstaltung vermittelte Stoff ist gut strukturiert.	trifft nicht zu									trifft zu	n=12	mw=5,6	md=6,0	s=0,5
1.3) In der Veranstaltung werden ausreichend Hilfsmittel zur Aneignung des Lehrstoffs (Skripte, Lehrtexte, Literaturlisten etc.)	trifft nicht zu									trifft zu	n=13	mw=5,5	md=6,0	s=0,7
1.4) Das Tempo der Veranstaltung ist angemessen. (ggf. Kommentar unter 4.3 hinzufügen)	trifft nicht zu									trifft zu	n=13	mw=5,6	md=6,0	s=0,5
1.5) In der Veranstaltung werden auch schwierige Inhalte verständlich erklärt.	trifft nicht zu									trifft zu	n=13	mw=5,4	md=6,0	s=0,8
1.6) Der Veranstalter / die Veranstalterin geht auf Fragen der Teilnehmer/-innen angemessen ein.	trifft nicht zu									trifft zu	n=13	mw=5,9	md=6,0	s=0,3
1.7) In der Veranstaltung werden Medien (z.B. Texte, Tafel, Folien oder PowerPoint-Screens) in für den Inhalt geeigneter Weise eingesetzt.	trifft nicht zu									trifft zu	n=12	mw=5,6	md=6,0	s=0,5
1.8) In der Veranstaltung wird ein guter Überblick über das behandelte Stoffgebiet vermittelt.	trifft nicht zu									trifft zu	n=12	mw=5,6	md=6,0	s=0,5
1.9) In der Veranstaltung sind inhaltliche Zusammenhänge ("roter Faden") deutlich erkennbar.	trifft nicht zu									trifft zu	n=12	mw=5,3	md=5,5	s=1,0
1.10) In der Veranstaltung wird gemäß der Möglichkeiten des Themas auf aktuelle Bezüge eingegangen.	trifft nicht zu									trifft zu	n=12	mw=5,9	md=6,0	s=0,3
1.11) Eine selbständige und aktive Auseinandersetzung mit den Lerninhalten wird durch die Veranstaltung gefördert.	trifft nicht zu									trifft zu	n=13	mw=5,1	md=5,0	s=0,9
1.12) In der Veranstaltung herrscht ein konstruktives, positives Klima.	trifft nicht zu									trifft zu	n=13	mw=5,7	md=6,0	s=0,5

2. Weitere Aussagen zur Lehrveranstaltung

2.1) Der Veranstaltungsraum ist hinsichtlich seiner Größe angemessen.	trifft nicht zu									trifft zu	n=13	mw=5,8	md=6,0	s=0,8
---	-----------------	--	--	--	--	--	--	--	--	-----------	------	--------	--------	-------

Auswertungsteil der offenen Fragen

4. Sonstige Angaben

- 4.2) Meines Erachtens hat die Lehrveranstaltung folgende Stärken:
(Die Einträge werden den Lehrenden direkt zugeleitet; bitte nicht über den Rand des Kästchens schreiben.)

sehr umfassende Aufarbeitung verschiedenster Themen über China („deckt alles ab“); viele Perspektiven bei der Betrachtung der gesehenen Schwerpunkte; durchweg kritische Herangehensweise; Hineinbezug sehr aktueller Themen & Erkenntnisse!

Bestes Seminar meines bisherigen Studiums!
Schade, dass wir nur 4 Veranstaltungen hatten!

sehr gute Größe (Teilnehmerzahl), viel Zeit für Diskussion,
sehr interessante Themenwahl

DAS BLOCK-FORMAT IST OPTIMAL
DIE AKTUELLE POLITISCHE RELEVANZ / BEZUGNAHME
HOHE FACHKOMPETENZ DER DOZENTIN; GUTES VORWISSEN DER TEILNEHMER
REFERATE

gut strukturiert!
sehr gute Atmosphäre!
umfangreicher Inhalt!

- ⊙ Gute Thematik für ein Blockseminar
- ⊙ Angemessene Pauseneinteilung
- ⊙ Sehr gutes Diskussionsklima

Veranstalterin ist Experte auf dem Gebiet, hat enormes Wissen, ist nett, viele aktuelle Bezüge, viel Stoff zum Diskutieren, genügend Zeit, viel Material, gute Struktur, Stoff wird interessant aufgearbeitet

Dozentin ist im Thema sehr gut spezialisiert, Inhalte werden gut erklärt.

- Diskussionsrunden
- Einblicke anhand von Videos, Bildern, Texte

- gut strukturiert, gute Lehrtexte
- entsprechende Länge der Texte - nicht zu viel, nicht zu wenig
- gut, dass die Punkte ohne Reflexionspapier angefertigt wurden, ~~aber~~ beim letzten Mal empfand ich durch die Anfertigung dessen kein Wissenszuwachs, sondern lediglich mehr Arbeit

Der Veranstaltungstyp als Blockseminar ist ideal zur Umsetzung des Themas geeignet.

Durch die Referate sind interessante aktuelle Bezüge in den Seminarbeitext eingebunden worden.

- sehr viele Informationen / ~~guten~~ Dozentin verfügt über enormes Wissen
- spannende Themen
- gute Seminarstruktur

4.3) Meines Erachtens könnte die Lehrveranstaltung verbessert werden durch:
(Die Einträge werden den Lehrenden direkt zugeleitet; bitte nicht über den Rand des Kästchens schreiben.)

umfassendere Literatur und auch Hinweis auf chinesischsprachige Quellen,
ausserdem Top!

Frau Holbig ist stets super nett, aufmerksam
& zuvorkommend! Weiter so!
Danke, für das super tolle Seminar mit Ihnen

⊙ Manchmal schien mir der Bezug zu fehlen wie genau die
Führung unter Xi Jinping die behandelten Thematiken ~~angiebt~~ / beeinflusst /
verändert

Folien der Veranstaltung sollten schneller auf OCAT hochgeladen werden,
damit man sich zeitig auf die Klausur vorbereiten kann.

- auf Personen mit nicht so viel Vorwissen besser
eingehen

- mehr Vergleiche und Versuche Sachlagen in China in Relation zu anderen Ländern sehen um so der Objektivität gerecht zu werden
- doch mehr Texte verschiedener Art zu einem Thema

Die Literatur hätte deutlich mehr Fälschungsbekämpfungen meiner Meinung nach beinhalten können.

Teilweise zu viel Wissensinput: (Ihre Präsentationen sind so umfangreich!)