



GAIMH
GERMAN SPEAKING ASSOCIATION FOR
INFANT MENTAL HEALTH

early life care 
Forschungsinstitut

SALZBURG
ST. VIRGIL

Freitag,
28. April 2023
09:00 Uhr bis
Sonntag,
30. April 2023
16:00 Uhr

28. JAHRESTAGUNG DER GAIMH/ 3. EARLY LIFE CARE KONFERENZ

**AUFWACHSEN IN VIELFALT
VERÄNDERUNGEN & CHANCEN
IN KRISENHAFTEN ZEITEN**

Fachtagung

ORGANISATORISCHES

Anmeldung

Bitte melden Sie sich hier an: www.gaimh.org

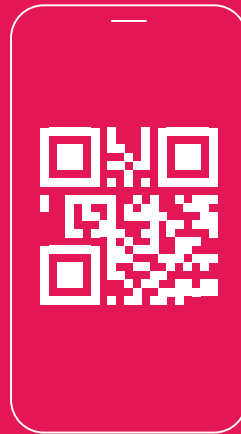

Frühbucher-Tarif bis inkl. 17.02.2023

Frühbucher: € 265,-

Frühbucher GAIMH-Mitglieder &

ELC-Absolvent*innen: € 215,-

Tarife ab 18.02.2023

Tagungsbeitrag: € 295,-

Tagungsbeitrag GAIMH-Mitglieder und

ELC-Absolvent*innen: € 245,-

Ermäßigung Studierende: € 150,-



Die **Online-Teilnahme** ist an der gesamten Tagung möglich. Bei den Parallelveranstaltungen können online Teilnehmer*innen aus den gekennzeichneten Angeboten wählen.

Im Tagungsbeitrag enthalten:

Tagungsbesuch, Kaffeepausen (bei Präsenz),

Tagungsband

Das Mittagessen ist nicht im Teilnehmer*innenbeitrag enthalten und kann vor Ort individuell für jeden Tag bestellt werden.

Zur Wahl stehen im Restaurant das Mittagsbuffet

(Fr: € 8,90/ Sa: € 13,60 /So: € 13,60) oder

Gerichte aus der Veggiehoek im Parkcafé

Fortbildungspunkte:

Angefragt

Termin:

28.04.2023 bis 30.04.2023

Anmeldeschluss:

14.04.2023

Stornobedingungen:

Bei Rücktritt bis zum 14.04.2023 werden 50% der Gebühr zurückerstattet

Veranstaltungsort:

St. Virgil Salzburg

Ernst-Grein-Straße 14

5026 Salzburg

Veranstaltungsbüro:

info@gaimh.org

Weitere Informationen:

www.pmu.ac.at/early-life-care.html

www.gaimh.org

www.virgil.at

AUFWACHSEN IN VIELFALT VERÄNDERUNG & CHANCEN IN KRISENHAFTEN ZEITEN

Wir leben in einer bewegten Zeit, die einerseits von globalen Herausforderungen und Krisen, aber andererseits auch von kreativem Wandel und hoffnungsvollen Aufbrüchen geprägt ist. Diese Veränderungen sind vielfältig, beziehen sich auf alle Bereiche des Lebens und betreffen uns gleichermaßen als Individuum sowie als soziales Kollektiv.

Insbesondere Familien und Kinder in frühen Entwicklungsphasen stehen gegenwärtig gleichermaßen offenen Fragen wie auch neuen Möglichkeiten gegenüber. Vielfalt zeigt sich unter anderem in Familienmodellen, die sich abseits klassisch tradiertener Lebensweisen heranbilden. Welchen neuen Situationen begegnen Fachkräfte dadurch und wie gehen diese damit um?

Darüber hinaus gewinnen aktuelle Zeitfragen immer mehr an Relevanz. Welche Auswirkungen hat die Corona-Krise auf das Heranwachsen von Kindern? Was passiert, wenn sich Energie und natürliche Ressourcen allmählich erschöpfen? Inwiefern beeinflussen Krisen unserer Zeit die Familienplanung? Welche Chancen und positive Veränderungen halten ebendiese Herausforderungen wiederum für uns bereit?

Die **28. Jahrestagung der GAIMH** und die **3. Early Life Care Konferenz** widmen sich dem Thema Vielfalt in ausgewählten Facetten. Im Besonderen liegt der Fokus auf den Aspekten Elternschaft, Kultur, Krisen und menschliche Existenz, welche aus soziokulturellen, psychologischen, medizinischen und therapeutischen Perspektiven betrachtet werden können. Expert*innen aus unterschiedlichen Fachgebieten sprechen über gesellschaftsrelevante Themen wie gleichgeschlechtliche und nonbinäre Elternschaft, Transgenderismus, multikulturelle Familien sowie Klimawandel, Krieg in Europa und Migration.

Ein Aufwachsen in Vielfalt bringt nicht nur Herausforderungen, sondern vor allem ein Potenzial für neue Wege, innovative Denkweisen und Möglichkeiten mit sich. Um mit Zuversicht, Hoffnung und Mut zum Handeln in die Zukunft blicken zu können, braucht es neben wissenschaftlich fundierten Erkenntnissen auch einen stetigen Dialog und Lösungsansätze für die Praxis, sodass ein Aufwachsen in Vielfalt und Veränderung als Teil des Lebens zur Chance werden kann. Denn bereits Heraklit wusste, dass die einzige Konstante im Leben die Veränderung ist.

Tagungsleitung

Martina Wolf (GAIMH)

Dr.ⁱⁿ Beate Priewasser (Early Life Care Institut)

Barbara Resch, MA MHPE (St. Virgil)

Organisationskomitee

Antonia Dinzinger, MSc

Dr.ⁱⁿ Sabine Fiala-Preinsperger

Dr.ⁱⁿ Christine Fröhlich

Mag.^a Ursula Fürle-Tröstl

Franziska Grillmeier, BA BA

Selina Ismail, MSc

Mag.^a Alexandra Kohlbacher

Dr.ⁱⁿ Karin J. Lebersorger

Dr.ⁱⁿ Beate Priewasser

Barbara Resch, MA MHPE

Doris Staudt

Martina Wolf

PROGRAMM DER FACHTAGUNG

FREITAG, 28. APRIL 2023

Vorprogramm GAIMH-Mitglieder

- 8:00** **Registrierung & Ankommen**
- 9:00** **GAIMH Arbeitsgruppen**
- GAIMH AG Kinderschutz und Frühe Hilfen
 - GAIMH AG Entwicklungsbegleitung
 - GAIMH AG Psychisch kranke Eltern mit Säuglingen und Kleinkindern
 - GAIMH AG Psychotherapie und Psychoanalyse
 - GAIMH AG Säuglingspsychosomatik
 - GAIMH AG Pränatale Psychologie, Psychotherapie und Psychosomatik
- 12:00** Mittagspause
- 13:30** **GAIMH-Ländertreffen**
- Ländertreffen Österreich (A)
 - Ländertreffen Deutschland (D)
 - Ländertreffen Schweiz (CH)
- 14:45** **GAIMH Mitgliederversammlung**
- 16:30** **Registrierung & Kaffeepause**
- 17:30** **Tagungseröffnung & Grußworte**
Grußworte der WAIMH
- 18:15** **Generativität – Psychische, soziale und zeitliche Herausforderungen der Elternschaft**
Prof.ⁱⁿ Dr.ⁱⁿ Vera King
- 19:30** **Eröffnungsempfang**

SAMSTAG, 29. APRIL 2023

- 8:00** **Registrierung & Ankommen**
- 9:00** **Begrüßung Tag 2**
- 9:15** **Zur Anerkennung diverser Körper: Intergeschlechtlichkeit in Familie, Gesellschaft und Gesundheitsversorgung**
Prof.ⁱⁿ Dr.ⁱⁿ habil. Katinka Schweizer
- 10:00** **Kindheit in Zeiten der Unsicherheit: Pandemie, Krieg – Stress**
Dr.ⁱⁿ rer. nat. Nicole Strüber
- 10:45** Kaffeepause
- 11:15** **Parallelveranstaltungen Block I**
- 12:45** Mittagspause
- 14:15** **Posterwalk**
- 15:00** **Parallelveranstaltungen Block II**
- 16:30** **Pause & Posterwalk**
- 17:00** **How the light gets in... – Was wir aus der Begleitung von hoch belasteten Familien lernen können**
Dr.ⁱⁿ Katharina Kruppa
- 19:30** **Geselliger Abend (optional)**
Geselliges Beisammensein bei gutem Essen und Musik von „Libertango-Salzburg“. EUR 55,-

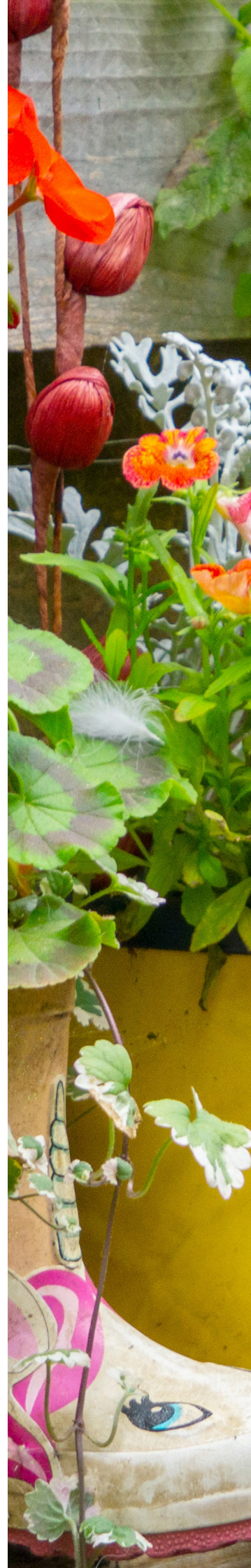

SONNTAG, 30. APRIL 2023

- 8:00** **Ankommen bei Kaffee**
- 9:15** **Co-Parenting: Wenn aus Freundschaft eine Familie wird –
Theologisch-ethische Orientierung angesichts familiärer Vielfalt**
Univ.-Prof.ⁱⁿ Dr.ⁱⁿ Angelika Walser
- 10:00** **Frühe Prävention von Adipositas – Die Rolle von Early Life Care in der Prävention
von Adipositas und Herz-Kreislaufkrankungen**
Prim. Univ.-Prof. Dr. Daniel Weghuber
- 10:45** **Kaffeepause & Posterwalk**
- 11:45** **Die Geburt eines behinderten Kindes als Krise der Familie**
Dr.ⁱⁿ Maria Becker
- 12:30** **Mittagspause**
- 14:00** **Elterliche Mentalisierungsstörungen erkennen und behandeln: to mind is to care**
Dr.ⁱⁿ phil. Maria Teresa Diez Grieser
- 14:45** **Was ist ein gutes Leben? Die Kraft der Fraglichkeit –
Wie wir Möglichkeitsräume öffnen und Übergänge leben lernen**
Dr.ⁱⁿ Ina Schmidt
- 15:30** **Tagungsabschluss & Ausblick**
-

Hauptreferent*innen:

Dr.ⁱⁿ Maria Becker
Dr.ⁱⁿ phil. Maria Teresa Diez Grieser
Prof.ⁱⁿ Dr.ⁱⁿ Vera King
Dr.ⁱⁿ Katharina Kruppa
Dr.ⁱⁿ Ina Schmidt
Prof.ⁱⁿ Dr.ⁱⁿ habil. Katinka Schweizer
Dr.ⁱⁿ rer. nat. Nicole Strüber
Univ.-Prof.ⁱⁿ Dr.ⁱⁿ Angelika Walser
Prim. Univ.-Prof. Dr. Daniel Weghuber

Referent*innen der Parallelveranstaltungen:

Maryam Alemi, MA BA
Dr.ⁱⁿ Julia Berkic
Elisabeth Denzl, MEd
Dipl. Psych. Bärbel Derksen
Antonia Dinzinger, MSc
Egon Garstick – Eidgenössisch anerkannter Psychotherapeut ASP
Prof.ⁱⁿ Dr.ⁱⁿ Nina Gawehn
Dr. med. Raffael Guggenheim
Dr.ⁱⁿ Anne Katrin Künster
Dipl. Ing. Márta Guóth-Gumberger, IBCLC
Dipl. Päd. Katharina Hager, MSc
Ass. iur. Carmen D. Hoppe
Prof. Dr. Johannes Huber
Mag.^a Esther Ingerle
Dorte Ingensiep-Noack, BSc
Selina Ismair, Msc
Dr.ⁱⁿ Gabriele Koch
Dr.ⁱⁿ Karin J. Lebersorger
Mag.^a Tanja Nebenführ
Dagmar Nieke, MA
Dr.ⁱⁿ Eliane Retz
Ursula Rosen
Dr.ⁱⁿ Nicole Strüber
Dipl. Ing. Rüdiger Theis
Prof. Dr. med. Alexander Trost
Dr.ⁱⁿ Andrea Tschirch
Günther Wessel
Eva Zeiko

PARALLELVERANSTALTUNGEN BLOCK I | 29. April 2023 | 11:15-12:45 UHR

In Präsenz kann aus allen Parallelveranstaltungen gewählt werden – online stehen PI/8 und PI/12 zur Auswahl.

- PI/1** **GESUNDHEITSVERSORGUNG RUND UM DIE GEBURT IN DER KLIMAKRISE**
Carmen D. Hoppe
- PI/2** **IN DEN KÖRPER EINGESCHRIEBEN!**
Das traumatische Potential überlebensnotwendiger Behandlungen
Dr.ⁱⁿ Karin J. Lebersorger
- PI/3** **VATER – WO BIST DU?**
Konzeptionelle und handlungspraktische Reflexionen über die Zusammenarbeit mit Vätern in Familien
Prof. Dr. Johannes Huber
- PI/4** **STÄRKUNG DER ELTERNCHAFT MIT HILFE DER POSITIVEN PSYCHOLOGIE**
Dorte Ingensiep-Noack, BSc
- PI/5** **PATIENT BINDUNGSBEZIEHUNG**
Transdisziplinäre Zusammenarbeit zwischen Entwicklungspädiatrie und Psychotherapie
Erfahrungen aus der Arbeit mit sog. „Schreibbabys“ und ihren Eltern
Eidgenössisch anerkannter Psychotherapeut ASP Egon Garstick
Dr. med. Raffael Guggenheim
- PI/6** **FAMILIEN SIND VERSCHIEDEN UND BUNT – ANGEBOTE PASSEN SICH AN**
Die Mannigfaltigkeit der Familien bedeutet eine Bandbreite an verschiedenen Hilfen und unterschiedlich Helfenden
Dipl. Psych. Bärbel Derksen
Mag.^a Tanja Nebenführ
- PI/7** **MENTALISIEREN ALS VORAUSSETZUNG FÜR FEINFÜHLIGES VERHALTEN VON PÄDAGOGISCHEN FACHKRÄFTEN**
Empirische Forschungsbefunde und Implikationen für die Praxis
Dr.ⁱⁿ Julia Berkic
-  **PI/8** **KINDHEIT IN DER KRISE**
Wie wirken sich frühe Traumatisierungen auf das Gehirn aus und was sind die Voraussetzungen für eine Erholung?
Dr.ⁱⁿ Nicole Strüber
- PI/9** **MUTTER-BABY-GRUPPEN**
Vielfältige Wirkweisen in vertrauten Gruppen von Müttern und Babys
Eva Zeiko
- PI/10** **RAUMSTATION ZWEIPUNKTNUL – MEDIEN UND INKLUSION**
Zukunftskompetenzen für Alle
Dagmar Nieke, MA
- PI/11** **WINZIG'S KITA SIEGEL**
Entspanntes Freispiel als Gütekriterium für Kitas
Dipl. Ing. Rüdiger Theis
-  **PI/12** **Interaktives Expertinnengespräch**
ZWISCHENMENSCHLICHE BEZIEHUNGEN IN EINER DIGITALEN ZEIT
Dr.ⁱⁿ Diez-Grieser, Dr.ⁱⁿ Katharina Kruppa, Dr.ⁱⁿ Eliane Retz, Dr.ⁱⁿ Ina Schmidt, Prof.ⁱⁿ Angelika Walser

PARALLELVERANSTALTUNGEN BLOCK II | 29. APRIL 2023 | 15:00-16:30 UHR

In Präsenz kann aus allen Parallelveranstaltungen gewählt werden –
online stehen PII/12 und PII/13 zur Auswahl.

- PII/1** **ZU GAST IM THERAPEUTISCHEN RAUM**
Aufsuchende fokus-basierte psychodynamische Eltern-Säugling-Kleinkind-
Kurzzeittherapie
Dr.ⁱⁿ Gabriele Koch
- PII/2** **DADDY COOL**
Väterlicher Einfluss auf die kindliche Entwicklung
Selina Ismail, MSc
- PII/3** **INTEGRATION VON PRÄ- UND PERINATALEN ERFAHRUNGEN IN ADOPTIV- UND
PFLEGEFAMILIEN**
Eine große Chance für Kind und Eltern
Dipl.Ing. Márta Guóth-Gumberger, IBCLC
- PII/4** **UND BATMAN SCHLÄGT DICH JETZT TOT! WIE KÖNNEN KINDER MIT BELASTETEN
MEDIENERLEBNISSEN IM KITA-ALLTAG AUFGEFANGEN UND UNTERSTÜTZT WERDEN?**
Vorstellung einer praktischen Toolbox mit Impulsfragen für nachhaltige
Medienbildung in der frühpädagogischen Praxis
Elisabeth Denzl, MEd
- PII/5** **BINDUNGSWISSEN UND MENTALISIEREN IN DER FRÜHFÖRDERUNG**
Prof. Dr. med. Alexander Trost
- PII/6** **INTERDISZIPLINÄRE, INTEGRATIVE PROJEKTE IN DER JUGENDHILFE**
Das Entstehen einer Eltern-Kind-Clearing-Stelle mit inkludierter Elterntherapie
(Rehabilitationsmedizin) im Rooming-In Setting und ambulanter Begleitung
Dr.ⁱⁿ Andrea Tschirch
- PII/7** **ERFASSUNG UND FÖRDERUNG DER ELTERN-KIND-INTERAKTION MIT EPB® UND
EBT4-10® – ANWENDUNG, EVALUATION, FORSCHUNG**
Prof.ⁱⁿ Dr.ⁱⁿ Nina Gawehn
Dr.ⁱⁿ Anne Katrin Künster
- PII/8** **LEBEN, UM ZU STERBEN?**
Paare begleiten nach pränatal diagnostischem Befund einer lebenslimitierenden Prognose
ihres Kindes bei dem Wunsch die Schwangerschaft fortzuführen.
Pränatales ACP: Vorgeburtliche Palliativplanung und palliative Geburt
Mag.^a Esther Ingerle
- PII/9** **DIE ROLLE DER STÄDTE UND GEMEINDEN IN DER UNTERSTÜTZUNG & BEGLEITUNG
VON WERDENDEN UND FRISCHGEBACKENEN ELTERN UND DEREN KINDERN**
Dipl. Päd. Katharina Hager, MSc
- PII/10** **ALS ICH MEINE STIMME VERLOR – GEBÄREN UNTER FREMDEN MENSCHEN**
Maryam Alemi, MA BA
- PII/11** **MÄNNLICH, WEIBLICH, DIVERS – GESCHLECHTSENSIBLER UMGANG MIT EINEM
INTERGESCHLECHTLICHEN KIND**
Ursula Rosen
-  **PII/12** **ELTERN – SMARTPHONE – KIND: GETEILTE AUFMERKSAMKEIT ODER ABSORBIERUNG?**
Antonia Dinzinger, MSc
-  **PII/13** **KLIMAKRISE UND FAMILIENALLTAG: Lesung und Gespräch**
Über die Auseinandersetzung mit selbstverständlichen Verhaltensweisen und Widersprüchen
Günther Wessel



Veranstalter:



GAIMH
GERMAN SPEAKING ASSOCIATION FOR
INFANT MENTAL HEALTH

early life care 
Forschungsinstitut

ST. VIRGIL
SALZBURG

**BUCHUNGS-
BESTÄTIGUNG**

=

**FAHRSCHEIN
NACH ST. VIRGIL.**

AUS GANZ SALZBURG.

St. Virgil Salzburg
Ernst-Grein-Straße 14, 5026 Salzburg
T: +43 (0)662 65901-514 | E: anmeldung@virgil.at
www.virgil.at