



Goethe-Universität  
Varrentrappstr. 40-42 (HPF 30)  
60486 Frankfurt am Main

Goethe-Universität Frankfurt am Main

Sehr geehrter Herr Prof. Dr. Claudius Wagemann (PERSÖNLICH)

## Auswertungsbericht der Lehrveranstaltungsevaluation

Sehr geehrter Herr Prof. Dr. Claudius Wagemann,

Sie erhalten hier die Ergebnisse der automatisierten Auswertung der Lehrveranstaltungsevaluation zur Veranstaltung "Kolloquium" im SoSe21.

Die Rückmeldung soll Ihnen Hinweise geben, wie die Studierenden Ihre Veranstaltung wahrnehmen und Ihnen Anregungen für Veränderungen aufzeigen. Im Auswertungsbericht werden die Mittelwerte, Standardabweichungen, die prozentuale Verteilung und die Anzahl der Nennungen aller einzelnen Fragen sowie ein Globalwert aufgelistet. Um den Qualitätszirkel zu schließen, besprechen Sie bitte anschließend das Feedback mit Ihren Studierenden.

Wir möchten Sie darüber hinaus auf das didaktische Weiterbildungsangebot für Lehrende hinweisen. Falls Sie den Wunsch haben, sich hochschuldidaktisch weiterzubilden, steht Ihnen ein umfangreiches Workshopangebot an der Goethe-Universität zur Verfügung. Sie haben ebenfalls die Möglichkeit, sich zu einer Beratung für alle lehrbezogenen Fragen an das IKH zu wenden. Schreiben Sie zur Terminvereinbarung eine E-Mail an [hochschuldidaktik@uni-frankfurt.de](mailto:hochschuldidaktik@uni-frankfurt.de). Wenn Sie Interesse an Digitalisierungsmöglichkeiten in Lehr-/Lernprozessen haben, finden Sie dazu Workshops bei der zentralen eLearning-Einrichtung [studiumdigitale](mailto:studiumdigitale) oder schreiben Sie eine E-Mail an [beratung@studiumdigitale.uni-frankfurt.de](mailto:beratung@studiumdigitale.uni-frankfurt.de).

Links zum Workshopangebot:  
Workshops der Hochschuldidaktik: [tinygu.de/ikh-ws](http://tinygu.de/ikh-ws)  
Workshops von [studiumdigitale](http://studiumdigitale): [tinygu.de/sd-ws](http://tinygu.de/sd-ws)

Bei Fragen zu Ihrer Lehrveranstaltungsevaluation stehen wir Ihnen beratend zur Verfügung.

Mit freundlichen Grüßen  
Ihr Evaluationsteam

Kontakt  
von [studiumdigitale](http://studiumdigitale):  
Frau Niemeyer, Herr Dr. Tillmann: [evaluation@sd.uni-frankfurt.de](mailto:evaluation@sd.uni-frankfurt.de) / Tel: 069-798-24622 / -24618  
von der Abteilung Lehre und Qualitätssicherung:  
Frau Helmschrott: [Helmschrott@em.uni-frankfurt.de](mailto:Helmschrott@em.uni-frankfurt.de) / Tel: 069-798-12484

# Prof. Dr. Claudius Wagemann

Kolloquium (36125)  
Erfasste Fragebögen = 11



## Globalwerte

Globalwert (Frage:1-7)

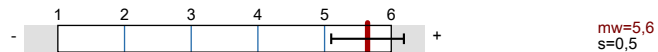

Ergänzung Digitale Lehre (Frage: 1-8)

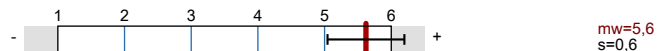

Ergänzung Digitale Lehre (Item: Zufriedenheit insgesamt)

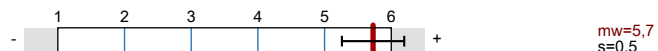

Ergänzung Globalurteil (Item 2.1: Besuch lohnt sich)

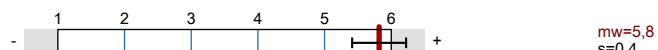

Ergänzung Globalurteil (Item 2.2: Note)

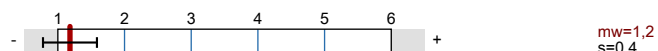

Ergänzung Kommunikation in der Veranstaltung

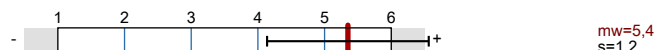

## Auswertungsteil der geschlossenen Fragen

### Legende

Frage text

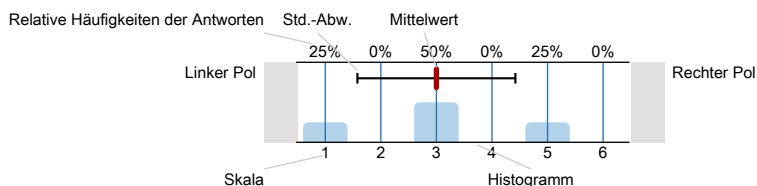

n=Anzahl  
mw=Mittelwert  
s=Std.-Abw.  
E.=Enthaltung

## 1. Angaben zur Lehrveranstaltung

1.1) Der Besuch der Veranstaltung führt zu einem spürbaren Wissenszuwachs.

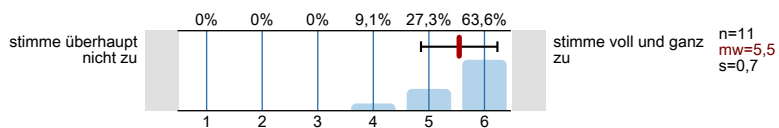

1.2) Inhalte werden anschaulich vermittelt.

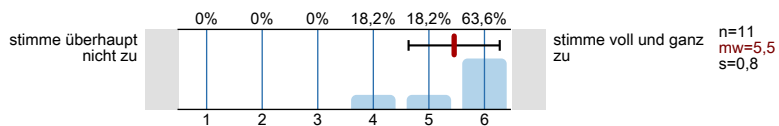

1.3) In der Veranstaltung werden auch schwierige Inhalte verständlich erklärt.

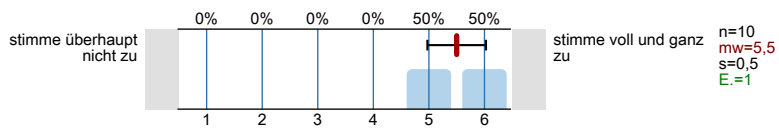

1.4) Die Relevanz der behandelten Themen wird deutlich.

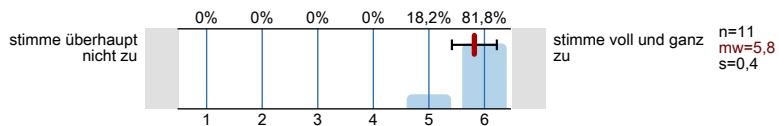

1.5) Der/die Lehrende ist in der Lage, strukturiert zu erklären.

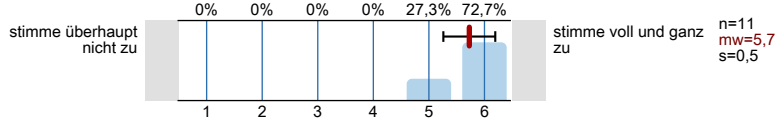

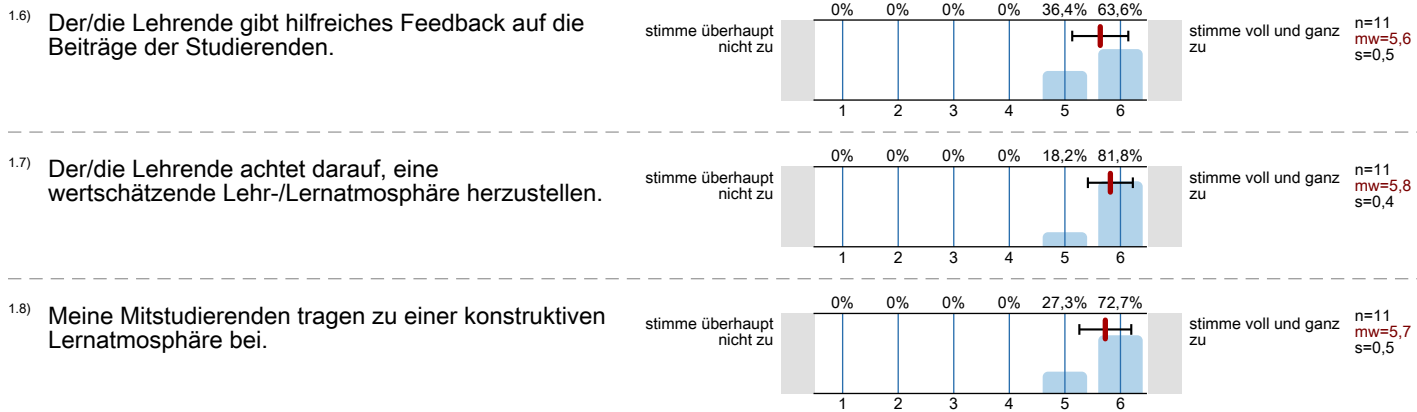

## 2. Digitale Lehre



## 3. Ergänzung Globalurteil

3.1) Der Besuch der Veranstaltung lohnt sich.

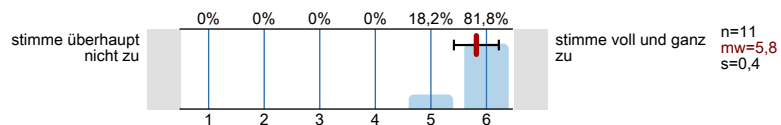

3.2) Wenn man alles in einer Note zusammenfassen könnte, würde ich der Veranstaltung folgende Note geben (Note: 1=sehr gut bis 6=ungenügend).

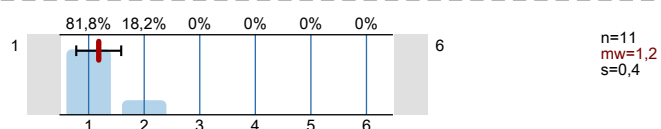

#### 4. Ergänzung Kommunikation in der Veranstaltung

4.1) Es finden ausreichend Diskussionen statt.

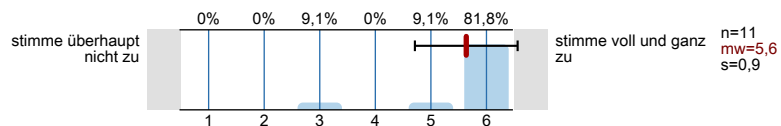

4.2) Es werden kommunikative Lehrformen eingesetzt (z.B. Gruppenarbeit).

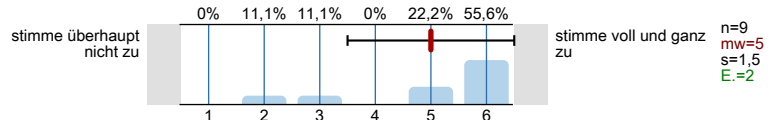

#### 5. Angaben zu Ihrer Person und Ihrem **aktuellen** Studiengang

5.1) Bitte geben Sie Ihr Geschlecht an.

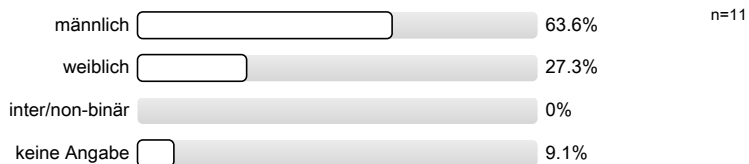

5.2) Welchen Abschluss streben Sie aktuell an?

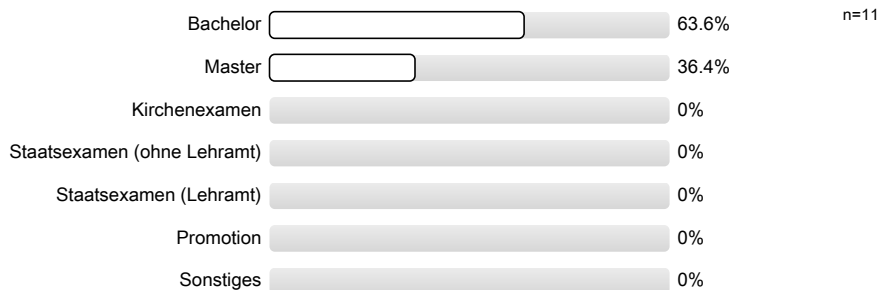

5.3) In welchem Fachsemester befinden Sie sich in Ihrem aktuellen Studiengang?

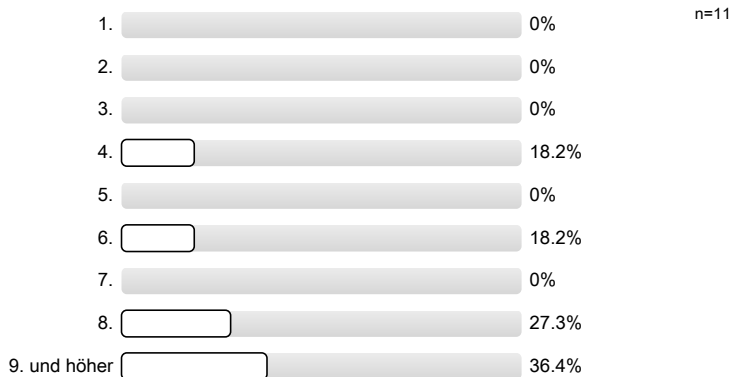

Vielen Dank für Ihre Unterstützung!  
Bei Fragen wenden Sie sich bitte an  
das Evaluationsteam (evaluation@uni-frankfurt.de).

# Profillinie

Teilbereich: Gesellschaftswissenschaften

Name der/des Lehrenden: Prof. Dr. Claudius Wagemann

Titel der Lehrveranstaltung: Kolloquium  
(Name der Umfrage)

Verwendete Werte in der Profillinie: Mittelwert

## 1. Angaben zur Lehrveranstaltung

1.1)	Der Besuch der Veranstaltung führt zu einem spürbaren Wissenszuwachs.	stimme überhaupt nicht zu								stimme voll und ganz zu	n=11	mw=5,5	md=6,0	s=0,7
1.2)	Inhalte werden anschaulich vermittelt.	stimme überhaupt nicht zu								stimme voll und ganz zu	n=11	mw=5,5	md=6,0	s=0,8
1.3)	In der Veranstaltung werden auch schwierige Inhalte verständlich erklärt.	stimme überhaupt nicht zu								stimme voll und ganz zu	n=10	mw=5,5	md=5,5	s=0,5
1.4)	Die Relevanz der behandelten Themen wird deutlich.	stimme überhaupt nicht zu								stimme voll und ganz zu	n=11	mw=5,8	md=6,0	s=0,4
1.5)	Der/die Lehrende ist in der Lage, strukturiert zu erklären.	stimme überhaupt nicht zu								stimme voll und ganz zu	n=11	mw=5,7	md=6,0	s=0,5
1.6)	Der/die Lehrende gibt hilfreiches Feedback auf die Beiträge der Studierenden.	stimme überhaupt nicht zu								stimme voll und ganz zu	n=11	mw=5,6	md=6,0	s=0,5
1.7)	Der/die Lehrende achtet darauf, eine wertschätzende Lehr-/Lernatmosphäre herzustellen.	stimme überhaupt nicht zu								stimme voll und ganz zu	n=11	mw=5,8	md=6,0	s=0,4
1.8)	Meine Mitstudierenden tragen zu einer konstruktiven Lernatmosphäre bei.	stimme überhaupt nicht zu								stimme voll und ganz zu	n=11	mw=5,7	md=6,0	s=0,5

## 2. Digitale Lehre

2.1)	Ich habe ausreichend Informationen zur Nutzung des digitalen Lehr-/Lernangebots von dem/der Lehrenden erhalten.	stimme überhaupt nicht zu								stimme voll und ganz zu	n=11	mw=5,8	md=6,0	s=0,4
2.2)	In der Bedienung der Online-Lernumgebung habe ich mich schnell zurechtgefunden.	stimme überhaupt nicht zu								stimme voll und ganz zu	n=11	mw=5,6	md=6,0	s=0,7
2.3)	Das Lernen mit dem digitalen Lehr-/Lernangebot lief technisch einwandfrei.	stimme überhaupt nicht zu								stimme voll und ganz zu	n=11	mw=5,6	md=6,0	s=0,5
2.4)	Mit Hilfe des digitalen Lehr-/Lernangebotes konnte ich die Lernziele der Lehrveranstaltung gut erreichen.	stimme überhaupt nicht zu								stimme voll und ganz zu	n=11	mw=5,5	md=6,0	s=0,7
2.5)	Die investierte Zeit in die Bearbeitung des digitalen Lehr-/Lernangebots ist im Verhältnis zum Lernerfolg angemessen.	stimme überhaupt nicht zu								stimme voll und ganz zu	n=11	mw=5,5	md=6,0	s=0,7
2.6)	Ich habe das digitale Lehr-/Lernangebot intensiv genutzt (d.h. alle bzw. fast alle Online-Themen und -Aufgaben aktiv bearbeitet).	stimme überhaupt nicht zu								stimme voll und ganz zu	n=11	mw=5,5	md=6,0	s=0,5
2.7)	Die innerhalb des digitalen Lehr-/Lernangebotes gestellten Aufgaben (Übungen, Forendiskussionen etc.) waren verständlich	stimme überhaupt nicht zu								stimme voll und ganz zu	n=10	mw=5,7	md=6,0	s=0,5
2.8)	Ich hatte ausreichend Möglichkeit, dem/der Lehrenden Rückfragen zum digitalen Lehr-/Lernangebot zu stellen.	stimme überhaupt nicht zu								stimme voll und ganz zu	n=11	mw=5,7	md=6,0	s=0,6
2.9)	Insgesamt bin ich mit dem digitalen Lehr-/Lernangebot zufrieden.	stimme überhaupt nicht zu								stimme voll und ganz zu	n=11	mw=5,7	md=6,0	s=0,5

## 3. Ergänzung Globalurteil

3.1)	Der Besuch der Veranstaltung lohnt sich.	stimme überhaupt nicht zu								stimme voll und ganz zu	n=11	mw=5,8	md=6,0	s=0,4
3.2)	Wenn man alles in einer Note zusammenfassen könnte, würde ich der Veranstaltung folgende Note geben (Note: 1=	1								6	n=11	mw=1,2	md=1,0	s=0,4

4. Ergänzung Kommunikation in der Veranstaltung

4.1) Es finden ausreichend Diskussionen statt.

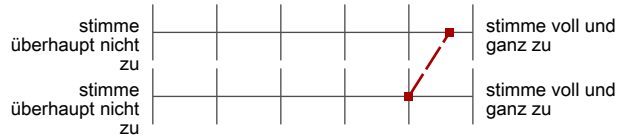

n=11 mw=5,6 md=6,0 s=0,9

4.2) Es werden kommunikative Lehrformen eingesetzt (z.B. Gruppenarbeit).

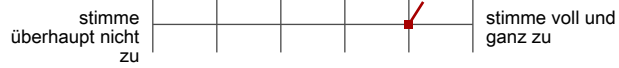

n=9 mw=5,0 md=6,0 s=1,5

# Auswertungsteil der offenen Fragen

## 1. Angaben zur Lehrveranstaltung

<sup>1.9)</sup> Mein üblicher Arbeitsaufwand für diese Veranstaltung beträgt pro Woche **zusätzlich** zur Kursdauer (in Stunden "hh" /Minuten "mm"; bei Blockveranstaltungen bitte zusätzlichen Arbeitsaufwand insgesamt eintragen).

- 1hh00mm
- 1hhmm (3 Nennungen)
- 2hh0mm
- 2hhmm
- 3hhmm
- 8hhmm

<sup>1.10)</sup> Bitte nennen Sie drei Stärken dieser Veranstaltung:

- - Breites Spektrum an Themen und Inhalten, wodurch ein Wissenszuwachs auf vielen verschiedenen Gebieten entsteht.
  - Auch wenn es nicht um die eigene Abschlussarbeit geht, kann man sich durch die Arbeiten der Kommilitonen für seine eigene Arbeit inspirieren lassen
  - Prof. Wagemann
  - super Betreuung
- - Wertschätzende Atmosphäre
  - Gut, dass nur Bachelor- und Masterstudierende zugelassen sind (in anderen Kolloquien befinden sich auch Doktoranden)
  - Klare Anforderungen, klare Struktur
- -Konstruktives Feedback
  - Freundliche Diskussionskultur
  - Wirkliche Verbesserung der eigenen Arbeit
- Gute Balance zwischen studentischen Beiträgen und konstruktiven Ergänzungen seitens der Lehrperson
  - Der Umgang ist stets von Respekt geprägt und zielt darauf ab, den Studierenden den maximalen Erfolg der Projekte zu ermöglichen
  - Der Einblick in andere Projekte ist sehr interessant und ermöglicht auch einen Wissenszuwachs in "fremde" Felder
- Konstruktive Kritik und Reflexion.
- Offener und diskursiver Austausch unter den Studierenden
  - Ungezwungene und konstruktive Atmosphäre

<sup>1.11)</sup> Bitte nennen Sie drei Verbesserungsmöglichkeiten für diese Veranstaltung:

- - Neben dem Vorstellen der einzelnen Vorhaben, könnte es zusätzlich (kurz) um generelle Anforderungen an Abschlussarbeiten gehen
- - wüsste nicht was man dabei noch verbessern sollte
- -Sehr unterschiedliche Niveaus der Arbeiten und Diskussionen
  - Wiederholte Termine pro Arbeit wären zur Begleitung vermutlich besser, wobei dies aufgrund der Menge an Teilnehmern schwierig zu realisieren ist
- // :-)

## 2. Digitale Lehre

<sup>2.10)</sup> Feedback zum digitalen Lehr-/Lernangebot:

- Absolut Ausreichend
- Auch wenn die Verbindung manchmal stockt (was an der persönlichen Anbindung liegt), zeigt diese Veranstaltung, dass trotz aller widrigen Umstände ein konstruktives und kollegiales Seminar trotz fehlender Präsenz möglich ist. Der Ablauf ist klar strukturiert und es ergeben sich m M n keine inhaltlichen Hürden. Ich hoffe dennoch, dass ein Präsenztermin in naher Zukunft stattfinden kann
- Gutes und ausreichendes Lernangebot
- mehr seminare oder keine teilnehmerbeschräbkung